Orientamento

Seminari, eventi e incontri
Istituto Comprensivo "Don P. Borghi"
Reggio Emilia
A.S. 2020/21

Seminari pomeridiani rivolti agli alunni

Mese di dicembre (data da destinarsi):
Seminario di sostegno alla scelta della scuola secondaria, rivolto agli alunni di tutte le classi terze, tenuto dalla Dott.ssa M. Santella, del nostro sportello psicologico.

Dicembre /gennaio (data da destinarsi):
STEAM LAB (4 ore) laboratori
di vario genere (informatico, robotico, stampa 3 D) per far conoscere le materie Steam agli studenti, che si potrebbero meglio destreggiare nella scelta delle scuole superiori.

ORIENTAMENTO SU MISURA
Colloqui di orientamento individuale o in piccolo gruppo (in presenza o a distanza) per sostenere gli studenti che
presentano maggiore difficoltà nella fase di transizione scolastica.

Seminario on-line XI edizione "Provincia che orienta"

Sabato 28 Novembre 09.15 - 12.00 gli alunni delle classi terze seguiranno da scuola la diretta.
Lunedì 30 Novembre 08.15 - 9.15 gli alunni delle classi terze seguiranno le presentazioni registrate.
www.provincia.re.it/provinciaorienta

Seminari mattutini

"Orienta Live Show" spettacolo promosso da Unindustria proiettato in tutte le classi terze
Lunedì 19 Ottobre classi 3A dalle 08.30 alle 10- 3B dalle 10 alle 11.30
Venerdì 23 Ottobre classe 3D dalle 08.30 alle 10- 3E dalle 10 alle 11.30

Orientamento

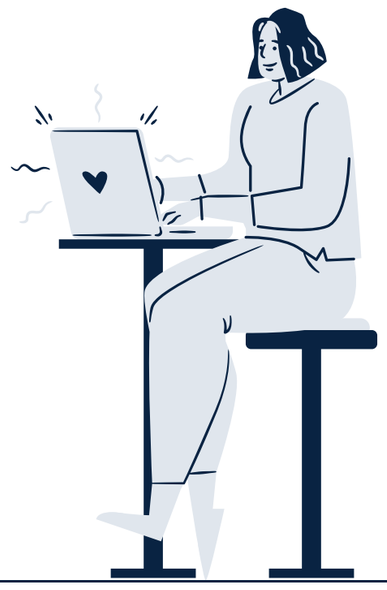

Seminari pomeridiani rivolti ai genitori

Lunedì 9 Novembre dalle 18 alle 20
Webinar rivolto ai genitori **"Come Orientare al cambiamento"** per esaminare le problematiche dell'orientamento, in collaborazione con **Orientanet.**
i:

Lunedì 23 Novembre dalle 18 alle 20
Webinar rivolto ai genitori **" OrientaRE-Sostegno alla scelta"** tenuto dalla Dott.ssa Anna Colli .

Mercoledì 18 Novembre dalle 18.30 alle 20
Webinar con esperti del mondo del lavoro per illustrare l'importanza dell'istruzione tecnico-professionale nel nostro territorio.

Consegna consiglio orientativo

Il consiglio orientativo sarà consegnato on-line. Durante i ricevimenti generali di dicembre il coordinatore e i docenti sono disponibili per qualsiasi chiarimento.

Guida alla scelta della scuola secondaria ed. 2020/21

La guida alla scelta ed. 2020/21 non ha subito variazioni dall'anno scorso ed è disponibile sul sito della provincia. Sarà distribuita ai ragazzi prima delle vacanze di Natale, salvo nuove disposizioni. Ai genitori rappresentanti è stata già inviata la guida dell'anno scorso in formato digitale.

DATE OPEN DAY

Le date degli open day degli istituti superiori sono state comunicate ai genitori rappresentanti tramite mail. Non tutte le scuole ci hanno informato, pertanto, invitiamo le famiglie a fare riferimento direttamente ai siti delle scuole interessate.