



*Una giornata alla
Scuola dell'infanzia "Ghiardello"*

*Accoglienza del mattino.
Orario dalle 8.00 alle 9.00
(Ingresso anticipato dalle 7.40)*



Frutta e bagno

Dalle 9.00 alle 9.30



*Assemblea del mattino
Dalle 9.30 alle 10.00*



Gli incarichi durante l'assemblea

CAPOFILO



CAMERIERI



A SCUOLA

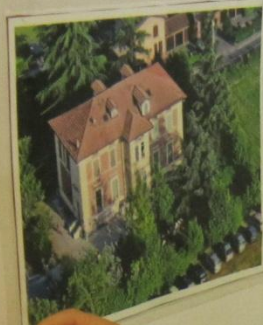

*Attività a piccolo gruppo, atelier, laboratori
e ricognizione del lavoro svolto
Dalle 10.00 alle 11.30*



Gli incarichi: gli apparecchiatori



Il bagno ore 11.30



Il pranzo dalle 11.45 alle 12.15



Incarichi: Gli sparecchiatori



*Gioco libero e uscita
dalle 12.30 alle 13*



*Il riposo pomeridiano
dalle 13 alle 15*





*Merenda dalle 15 alle 15.30
e gioco libero*

MANIGLIONE
ANTIPANICO
APERTURA
A SPINTA

*Uscita
dalle 15.30 alle 16*



Comunicazioni scuola e famiglia

Sezione A 3 e 4anni

Foto del gruppo sezione

Scuola Dell'Infanzia "GHIARDELLO"
Anno Scolastico 2012-2013

Bambini della sezione A (3 e 4 anni)

Alia Andrea Bianchi Andrea Bip Lorenza Bianco Sole Chiara Davidi Lorenzo Di Cremonesi Melissa Del Valle Canale Maria Alessandra Ficari Ana Fraschetti Elena Gallo Antonio Gallo Mariana Gioffredo Lorenzo Iotti Alessandro Manardi Saraclia Moro Carla Miani Giuseppina Pisani Gabriele Puccio Chiara Ranaldi Marco Singh Vahavin Sironi Federico Varian Maddalena Elena	<p>Compilarsi dai bambini della sezione A</p> <table border="0"> <tr> <td>Settembre</td> <td>Febbraio</td> </tr> <tr> <td>19 Federico Strazzi</td> <td>21 Lorenzo Goffredo</td> </tr> <tr> <td>Ottobre</td> <td>Marzo</td> </tr> <tr> <td>20 Yashraj Singh e Siddhis</td> <td></td> </tr> <tr> <td>Novembre</td> <td>Aprile</td> </tr> <tr> <td>25 Lutzini Pip</td> <td>23 Melissa Ala</td> </tr> <tr> <td>Dicembre</td> <td>Giugno</td> </tr> <tr> <td>7 Chiara Puccio</td> <td>29 Alessia Bianchi</td> </tr> <tr> <td>8 Mattia Del Valle</td> <td>Agosto</td> </tr> <tr> <td>13 Lorenzo Davidi</td> <td>19 Sophia Manardi</td> </tr> <tr> <td>20 Alia Ficari</td> <td>18 Luca Franchini</td> </tr> <tr> <td>23 Melissa Gallo</td> <td></td> </tr> <tr> <td>29 Giuseppina e Catta Manti</td> <td></td> </tr> <tr> <td>Gennaio</td> <td></td> </tr> <tr> <td>12 Melissa De Cremonesi</td> <td></td> </tr> <tr> <td>15 Andrea Bello</td> <td></td> </tr> </table>	Settembre	Febbraio	19 Federico Strazzi	21 Lorenzo Goffredo	Ottobre	Marzo	20 Yashraj Singh e Siddhis		Novembre	Aprile	25 Lutzini Pip	23 Melissa Ala	Dicembre	Giugno	7 Chiara Puccio	29 Alessia Bianchi	8 Mattia Del Valle	Agosto	13 Lorenzo Davidi	19 Sophia Manardi	20 Alia Ficari	18 Luca Franchini	23 Melissa Gallo		29 Giuseppina e Catta Manti		Gennaio		12 Melissa De Cremonesi		15 Andrea Bello	
Settembre	Febbraio																																
19 Federico Strazzi	21 Lorenzo Goffredo																																
Ottobre	Marzo																																
20 Yashraj Singh e Siddhis																																	
Novembre	Aprile																																
25 Lutzini Pip	23 Melissa Ala																																
Dicembre	Giugno																																
7 Chiara Puccio	29 Alessia Bianchi																																
8 Mattia Del Valle	Agosto																																
13 Lorenzo Davidi	19 Sophia Manardi																																
20 Alia Ficari	18 Luca Franchini																																
23 Melissa Gallo																																	
29 Giuseppina e Catta Manti																																	
Gennaio																																	
12 Melissa De Cremonesi																																	
15 Andrea Bello																																	

Insegnanti
Carla Stefania
Piaui Tatiana

Avvisi per le famiglie

Menu'

menu base nidi e scuole dell'infanzia

Settimane	Pranzo	Merenda	Cena
1			
2			
3			
4			
5			
6			
7			
8			
9			
10			
11			
12			
13			
14			
15			
16			
17			
18			
19			
20			
21			
22			
23			
24			
25			
26			
27			
28			
29			
30			
31			
32			
33			
34			
35			
36			
37			
38			
39			
40			
41			
42			
43			
44			
45			
46			
47			
48			
49			
50			
51			
52			
53			
54			
55			
56			
57			
58			
59			
60			
61			
62			
63			
64			
65			
66			
67			
68			
69			
70			
71			
72			
73			
74			
75			
76			
77			
78			
79			
80			
81			
82			
83			
84			
85			
86			
87			
88			
89			
90			
91			
92			
93			
94			
95			
96			
97			
98			
99			
100			

*I pannelli della scuola,
Le buste e le bacheche*



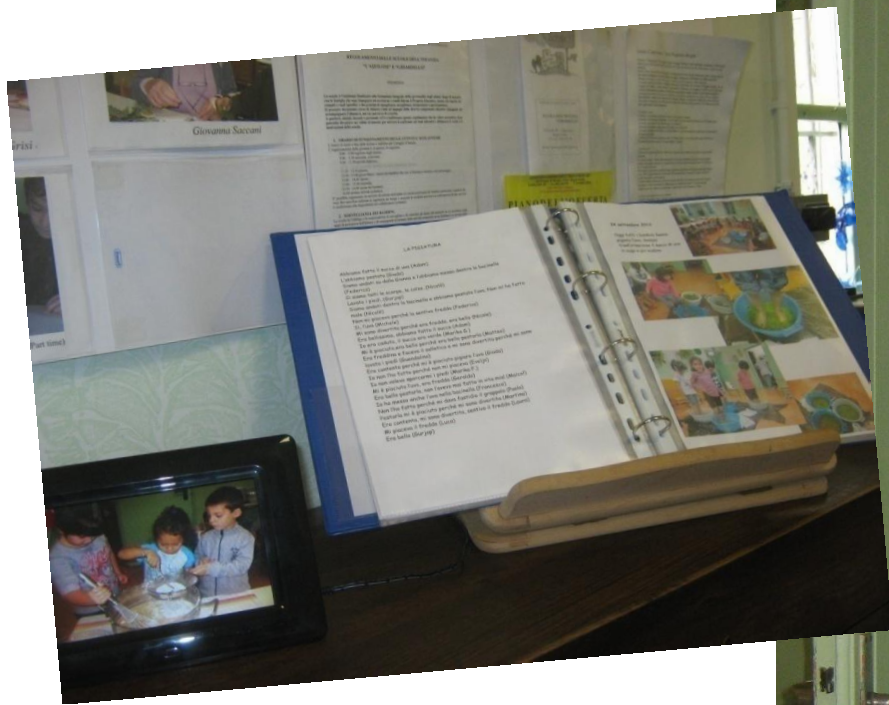

L'agenda



Le scatole individuali





Gli spazi della scuola

Piano terra
L'ingresso

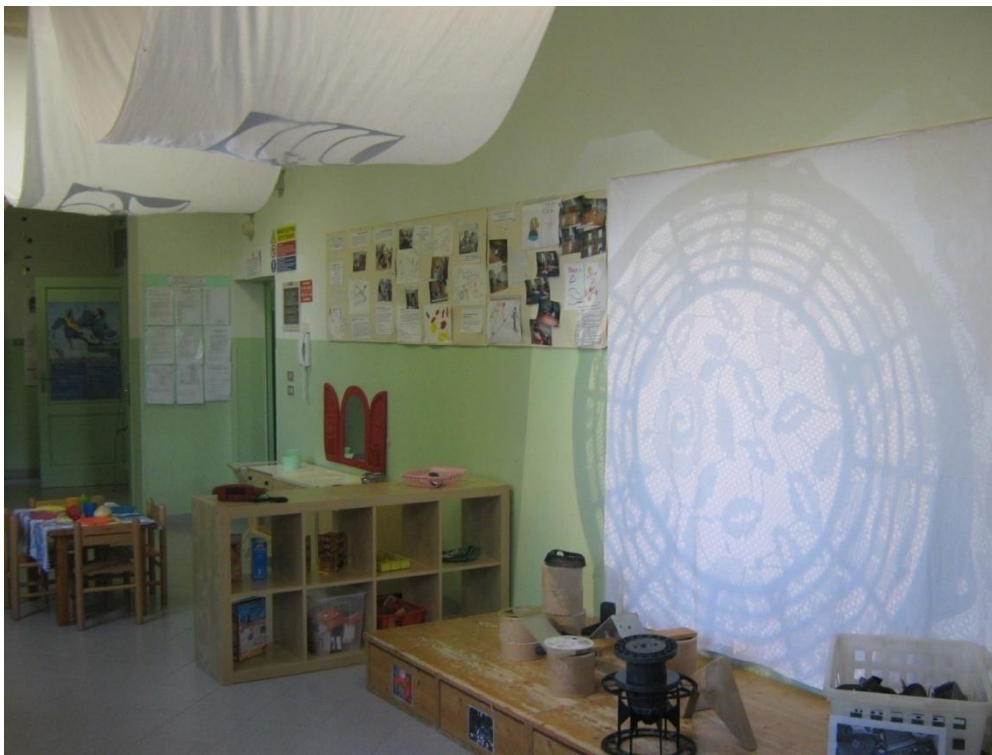

Lo spazio costruttivo e la cucinetta.
Spazi e documentazione
per la comunicazione con le famiglie.





Sezione A (3 e 4 anni)



Sezione B (4 e 5 anni)

Primo piano.

La cucina, il refettorio, la palestra e il dormitorio



Secondo piano.
Atelier in mansarda



Il cortile della scuola e la partecipazione delle famiglie





L'ingresso della scuola





la casina delle idee



L'orto e il giardino



(Laura, 4 anni)





lo spazio dei giochi

La tana dei bambini



TANA DEI BAMBINI

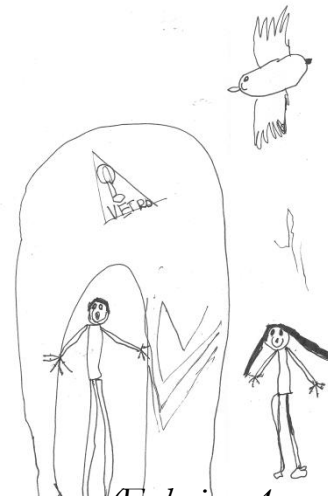

(Federica, 4 anni)

Partecipazione
Confronto
Dialogo
Accoglienza
Collaborazione